

Muayene tarihi ve saati: 05.09.2010 10:17

Yaşı:

Cinsiyet: Erkek

Adres:

Fonksiyonel durum değerlendirilmesi

Tam gelişmiş fonksiyonel gerilimi

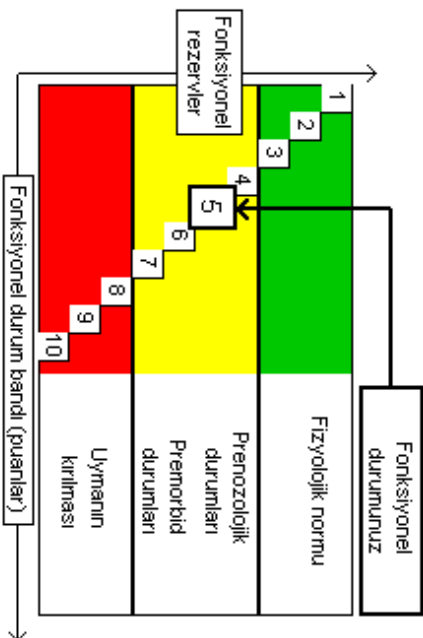

Düzenleme sistem durumunu değerlendirilmesi

	Fonksiyon düzeyi
İlmlil bradikardisi	-1
Aşırı artmışisi	-2
Parasempatik sinir sisteminin aşırı predomiansısı	-2
Sempatik damar merkezinin aktivitesi	0
Damar merkezinin normal aktivitesi	0
Yönetim merkezleştirilme düzeyi	0
Merkez düzenleme düzeylerinin normal aktivitesi	0

Elektrokardiyogram (I defleksiyonu)

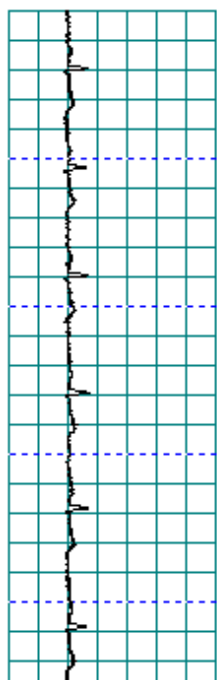

Kardiointervalogram

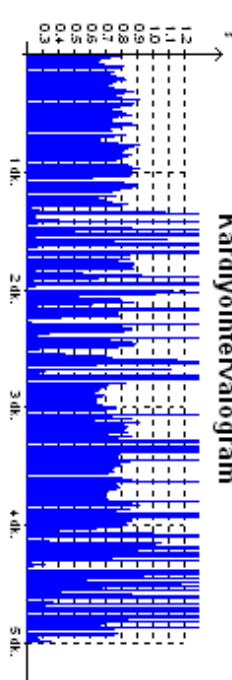

Kalp hızı ana göstergeleri

Adı	Değeri	Norm
Kalp hızı (HR), dakikadaki hız	57*	60 - 75
Ortalama ölçüm sapması (SDNN), ms	846,0**	30 - 69
Değişim katsayısı (CV), %	80,8*	3 - 12
Stres indisi (SI), kararlaşdırılmış birimi:	1**	70 - 150
Merkezleştirme indisi (CI), kararlaşdırılmış birimi:	1,1	0,9 - 2,0
DSAI (RSA), kararlaşdırılmış birimi:	5*	1 - 3
Aritmi sayısı (NArr), %	7,5**	0 - 0,5
HF gücü, %	47,0*	20 - 39
LF gücü, %	34,9	15 - 39
VLF gücü, %	18,1	15 - 39
TP, ms ²	571545**	1000 - 2000

Sonuç

İşlevsel durumunuz ciddi olarak incelenmelidir. Durumunuz düzenleme sistemlerin çok aşırı hareketlilik ile karakterize edilmiştir. Bunun sebebi vücudunuzunda olan fonksiyonel rezervlerin düşürülmesi, sık ve sürekli aşırı gerilmesi ve stres olabilir. Sağlığınız ciddi olarak dikkat etmelisiniz. Psikolojik rahatlama, iş yükünün ve fiziksel aşırı gerilmesinin sınırlaması, iş-dinlenme ve rasyonel beslenme rejimlerinin düzenlenmesi gerekmektedir. Eğer keyfinize göre bir şikayet varsa doktora başvurmak gerekmektedir. Sıkı ve koruyucu tedbirleri gerçekleştirdikten sonra bu muayene tekrar yapılmalıdır.

Kardiyologuna danışmak gerekmektedir (aritmiler > 4 %)

Histogram

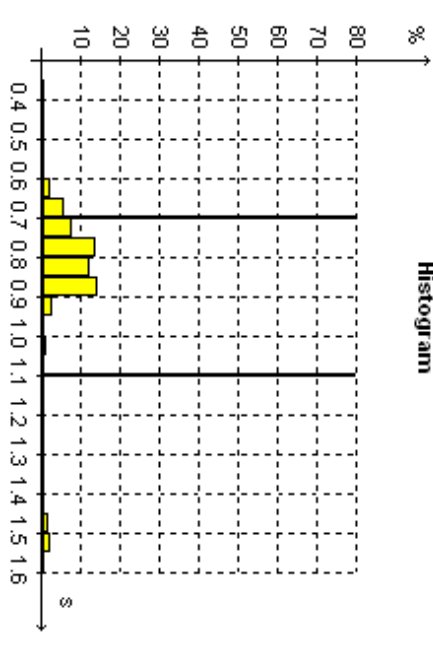

Sağlam diyagramı

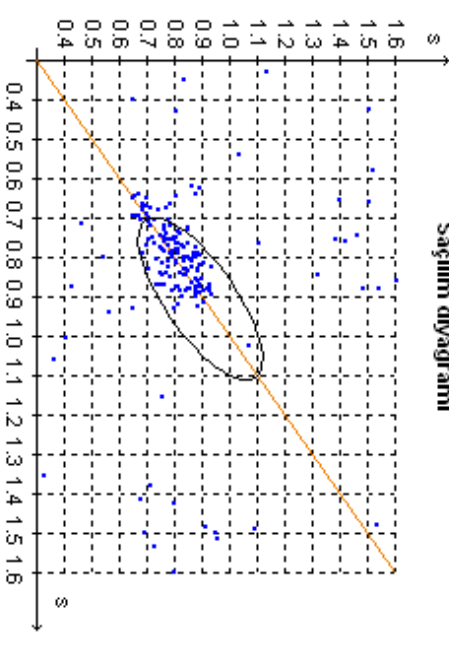

Spektral fonksiyonu

